Scale: 1:10.000

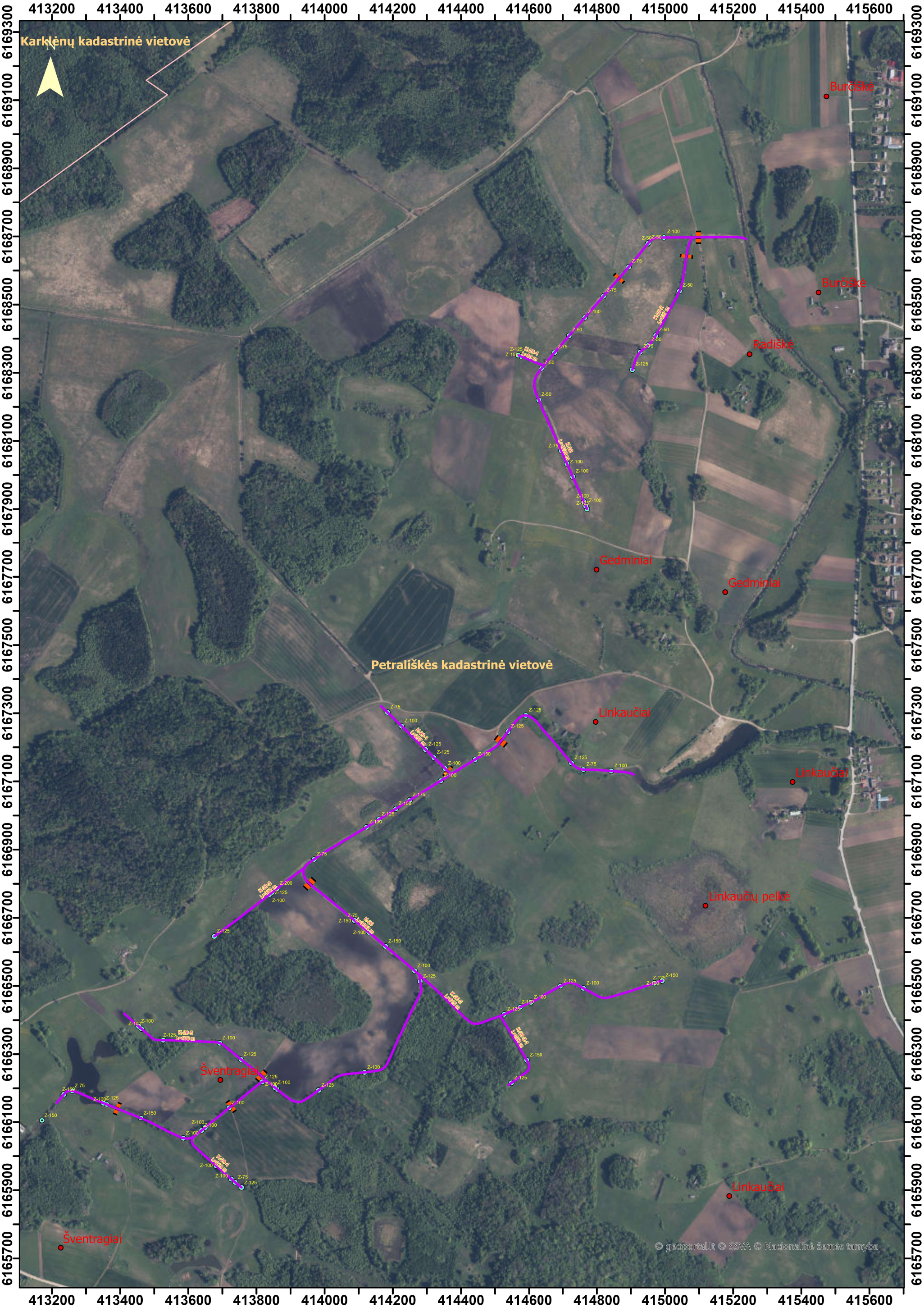

Kelmės rajono Kražių seniūnijos Petrališės kadastrinės vietovės melioracijos griovių K-26, K-28, jų baseino griovių ir juose esančių, valstybei priklausančių melioracijos statinių remonto ir priežiūros darbai